

**Графическое описание
местоположения границ населенных пунктов,
территориальных зон, особо охраняемых природных территорий, зон
с особыми условиями использования территорий**

Публичный сервитут для использования земель и земельных участков в целях размещения объекта
"Распределительный газопровод низкого давления. Догазификация населенного пункта,
расположенного по адресу: Московская область, Рузский городской округ, д. Городилово. Первая
очередь".

(наименование объекта, местоположение границ которого описано (далее-объект))

Раздел 1

Сведения об объекте		
№ п/п	Характеристики объекта	Значение характеристики
1	2	3
1	Местоположение объекта	РФ, Московская область, Рузский городской округ, д. Городилово
2	Площадь объекта +/- величина погрешности определения площади (Р+/- Дельта Р), м2	1379 ± 13
3	Иные характеристики объекта	Публичный сервитут для использования земель и земельных участков в целях размещения объекта "Распределительный газопровод низкого давления. Догазификация населенного пункта, расположенного по адресу: Московская область, Рузский городской округ, д. Городилово. Первая очередь". Срок установления 10 лет

Раздел 2

Сведения о местоположении границ объекта					
1. Система координат		МСК-50, зона 1			
2. Сведения о характерных точках границ объекта					
Обозначение характерных точек границы	Координаты, м		Метод определения координат характерной точки	Средняя квадратическая погрешность положения характерной точки (Mt), м	Описание закрепления точки на местности (при наличии)
	X	Y			
1	2	3	4	5	6
1	458636.37	1298319.09	Аналитический метод	(Mt)=0.10	-
2	458639.92	1298323.66	Аналитический метод	(Mt)=0.10	-
3	458650.20	1298340.37	Аналитический метод	(Mt)=0.10	-
4	458658.29	1298359.31	Аналитический метод	(Mt)=0.10	-
5	458664.46	1298378.80	Аналитический метод	(Mt)=0.10	-
6	458667.76	1298398.94	Аналитический метод	(Mt)=0.10	-
7	458668.79	1298409.64	Аналитический метод	(Mt)=0.10	-
8	458665.40	1298432.89	Аналитический метод	(Mt)=0.10	-
9	458659.54	1298457.82	Аналитический метод	(Mt)=0.10	-
10	458654.68	1298475.45	Аналитический метод	(Mt)=0.10	-
11	458644.16	1298499.96	Аналитический метод	(Mt)=0.10	-
12	458636.89	1298496.27	Аналитический метод	(Mt)=0.10	-
13	458638.43	1298492.57	Аналитический метод	(Mt)=0.10	-
14	458642.17	1298494.46	Аналитический метод	(Mt)=0.10	-
15	458650.90	1298474.12	Аналитический метод	(Mt)=0.10	-
16	458655.67	1298456.83	Аналитический метод	(Mt)=0.10	-
17	458661.47	1298432.14	Аналитический метод	(Mt)=0.10	-
18	458664.76	1298409.54	Аналитический метод	(Mt)=0.10	-
19	458663.79	1298399.45	Аналитический метод	(Mt)=0.10	-
20	458660.55	1298379.73	Аналитический метод	(Mt)=0.10	-
21	458654.53	1298360.70	Аналитический метод	(Mt)=0.10	-

22	458646.64	1298342.21	Аналитический метод	(Mt)=0.10	-
23	458636.63	1298325.94	Аналитический метод	(Mt)=0.10	-
24	458635.19	1298324.09	Аналитический метод	(Mt)=0.10	-
1	458636.37	1298319.09	Аналитический метод	(Mt)=0.10	-
25	458630.07	1298313.92	Аналитический метод	(Mt)=0.10	-
26	458628.83	1298317.72	Аналитический метод	(Mt)=0.10	-
27	458604.48	1298309.71	Аналитический метод	(Mt)=0.10	-
28	458581.77	1298293.44	Аналитический метод	(Mt)=0.10	-
29	458575.64	1298288.45	Аналитический метод	(Mt)=0.10	-
30	458558.83	1298274.54	Аналитический метод	(Mt)=0.10	-
31	458548.23	1298268.47	Аналитический метод	(Mt)=0.10	-
32	458544.46	1298269.47	Аналитический метод	(Mt)=0.10	-
33	458543.29	1298265.64	Аналитический метод	(Mt)=0.10	-
34	458548.79	1298264.18	Аналитический метод	(Mt)=0.10	-
35	458561.12	1298271.23	Аналитический метод	(Mt)=0.10	-
36	458578.18	1298285.38	Аналитический метод	(Mt)=0.10	-
37	458584.20	1298290.26	Аналитический метод	(Mt)=0.10	-
38	458606.31	1298306.10	Аналитический метод	(Mt)=0.10	-
25	458630.07	1298313.92	Аналитический метод	(Mt)=0.10	-
39	458416.81	1298229.93	Аналитический метод	(Mt)=0.10	-
40	458415.31	1298233.65	Аналитический метод	(Mt)=0.10	-
41	458412.78	1298239.92	Аналитический метод	(Mt)=0.10	-
42	458402.55	1298265.04	Аналитический метод	(Mt)=0.10	-
43	458398.39	1298275.37	Аналитический метод	(Mt)=0.10	-
44	458396.49	1298278.90	Аналитический метод	(Mt)=0.10	-
45	458393.14	1298277.32	Аналитический метод	(Mt)=0.10	-
46	458398.85	1298263.51	Аналитический метод	(Mt)=0.10	-
47	458407.62	1298242.24	Аналитический метод	(Mt)=0.10	-

48	458413.41	1298228.37	Аналитический метод	(Mt)=0.10	-
39	458416.81	1298229.93	Аналитический метод	(Mt)=0.10	-
3. Сведения о характерных точках части (частей) границы объекта					
-	-	-	-	-	-

Раздел 3

Сведения о местоположении измененных (уточненных) границ объекта

1. Система координат -

2. Сведения о характерных точках границ объекта землеустройства

Обозначение характерных точек границ	Существующие координаты, м		Измененные (уточненные) координаты, м		Метод определения координат характерной точки	Средняя квадратическая погрешность положения характерной точки (Mt), м	Описание закрепления точки на местности (при наличии)
	X	Y	X	Y			
1	2	3	4	5	6	7	8
-	-	-	-	-	-	-	-

Публичный сервитут для использования земель и земельных участков в целях размещения объекта "Распределительный газопровод низкого давления. Догазификация населенного пункта, расположенного по адресу: Московская область, Рузский городской округ, д. Городилово. Первая очередь".

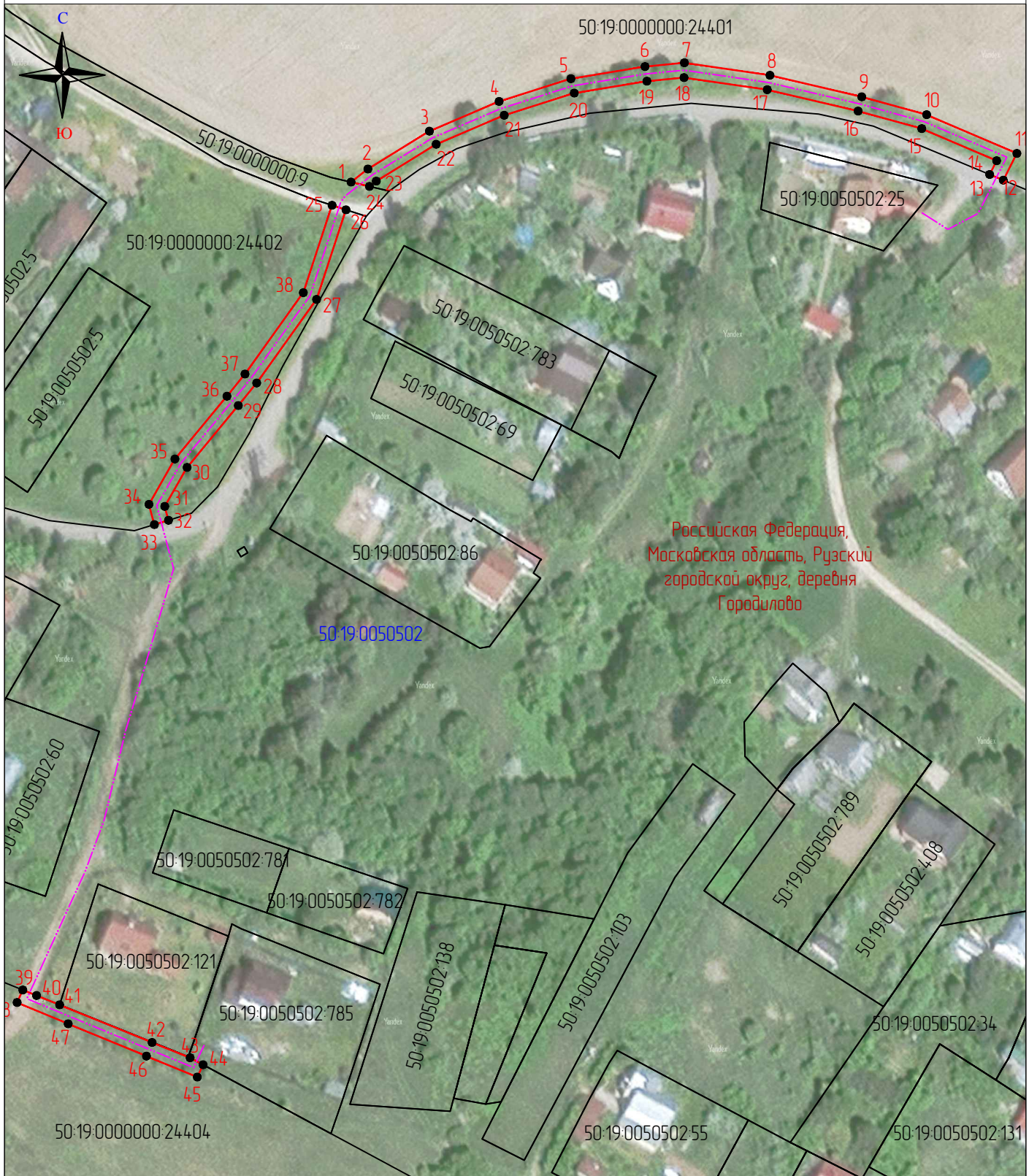

Используемые условные знаки и обозначения

Масштаб 1:1000



– проектные границы публичного сервитута и его характерные точки



– проектное местоположение инженерного сооружения



– установленные границы административно-территориальных образований

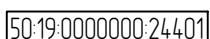

– границы и кадастровые номера земельных участков

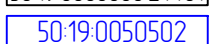

– границы и номера кадастровых кварталов